

ΣΥΛΛΟΓΟΣ ΜΗΧΑΝΟΛΟΓΩΝ - ΗΛΕΚΤΡΟΛΟΓΩΝ ΒΟΡΕΙΟΥ ΕΛΛΑΔΟΣ (ΣΜΗΒΕ)

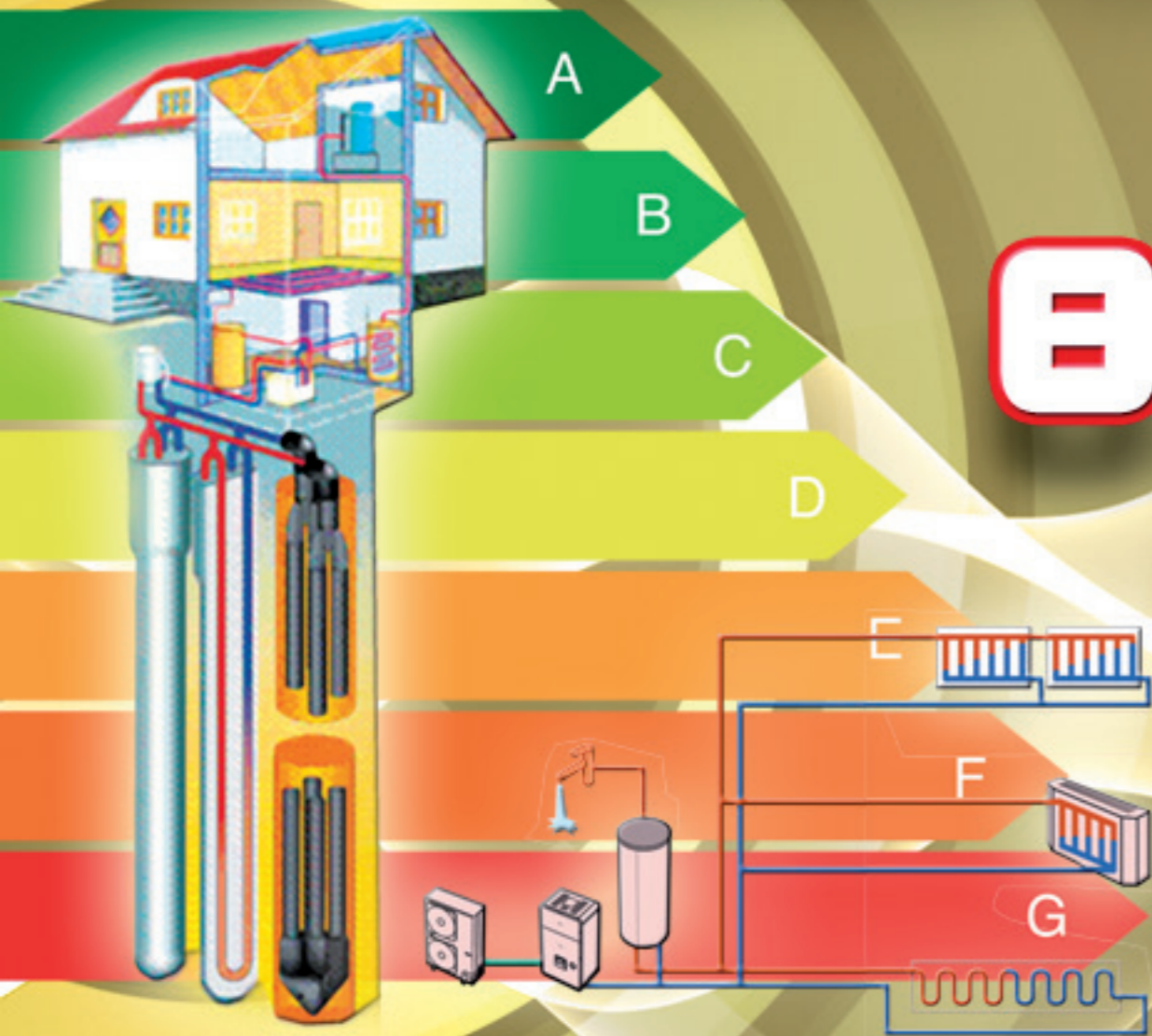

Αντλίες Θερμότητας

ΣΥΓΧΡΟΝΕΣ ΕΦΑΡΜΟΓΕΣ

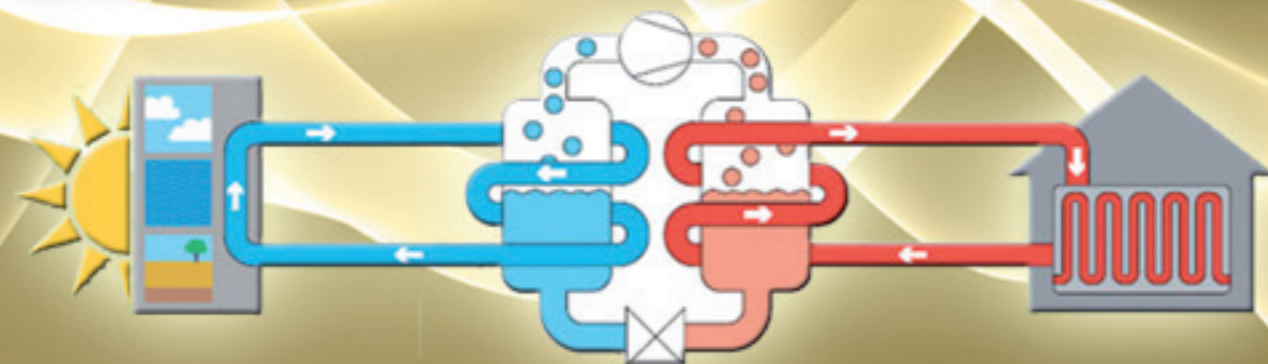

ΣΥΜΜΕΤΟΧΗ

Σάββατο **22** ΟΚΤΩΒΡΙΟΥ 2011



ΤΜΗΜΑ ΜΗΧΑΝΟΛΟΓΩΝ
ΜΗΧΑΝΙΚΩΝ
ΠΟΛΥΤΕΧΝΙΚΗΣ ΣΧΟΛΗΣ ΑΠΘ

ΑΜΦΙΘΕΑΤΡΟ ΤΟΠΟΓΡΑΦΩΝ "Α. ΤΣΙΟΥΜΗΣ"
ΠΟΛΥΤΕΧΝΙΚΗ ΣΧΟΛΗ Α.Π.Θ. - ΩΡΑ: 11:00

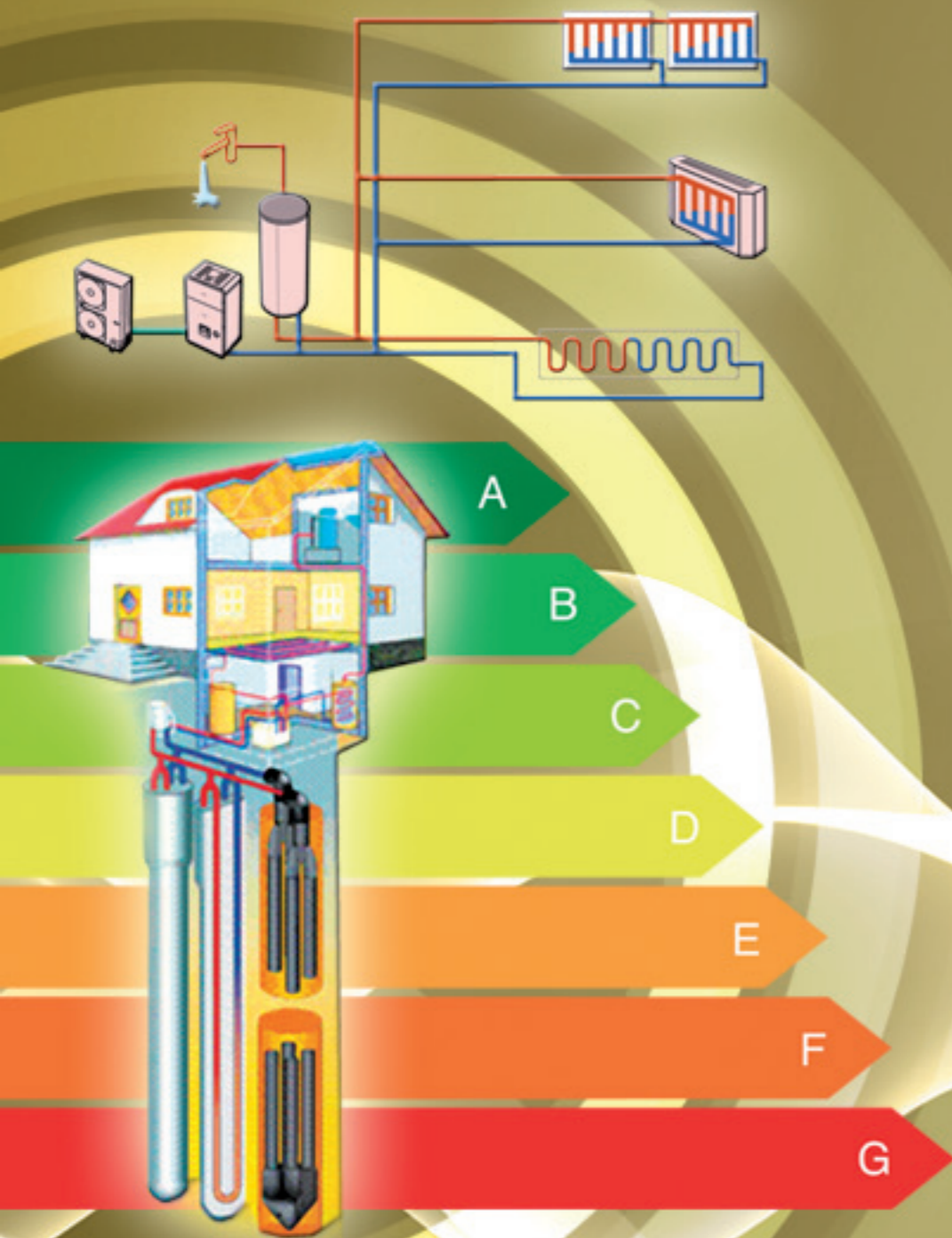

Πρόγραμμα Ημερίδας:

«ΑΝΤΛΙΕΣ ΘΕΡΜΟΤΗΤΑΣ - ΣΥΓΧΡΟΝΕΣ ΕΦΑΡΜΟΓΕΣ»

10:30 - 11:00 Προσέλευση - καφές

11:00 - 11:15 Χαιρετισμοί

11:15 - 11:40 Εισήγηση ΣΜΗΒΕ

Αρχή λειτουργίας - Είδη Αντλιών Θερμότητας

11:40 - 12:30 Εισήγηση Τμ. Μηχ/γων Μηχανικών

Πολυτεχνικής Σχολής ΑΠΘ

Δρ. Απόστολος Μιχόπουλος

«Συστήματα και νομοθετικό πλαίσιο γεωθερμικών εγκαταστάσεων κλιματισμού»

12:30 - 12:50 Εισήγηση ΕΠΑ Θεσσαλονίκης

12:50 - 13:10 Εισήγηση CARRIER

Κώνστας Γρηγόριος

Διπλ. Ηλεκτρολόγος Μηχανικός

«Αντλίες θερμότητας για θέρμανση και ζεστά νερά χρήσης»

13:10 - 13:45 Συζήτηση - Παρεμβάσεις

ΧΟΡΗΓΟΙ



ΧΟΡΗΓΟΙ ΕΠΙΚΟΙΝΩΝΙΑΣ

